Facsimile 64

MS Montpellier, Faculte des Medicines (13th Century)

Transcription by Mihai Popean

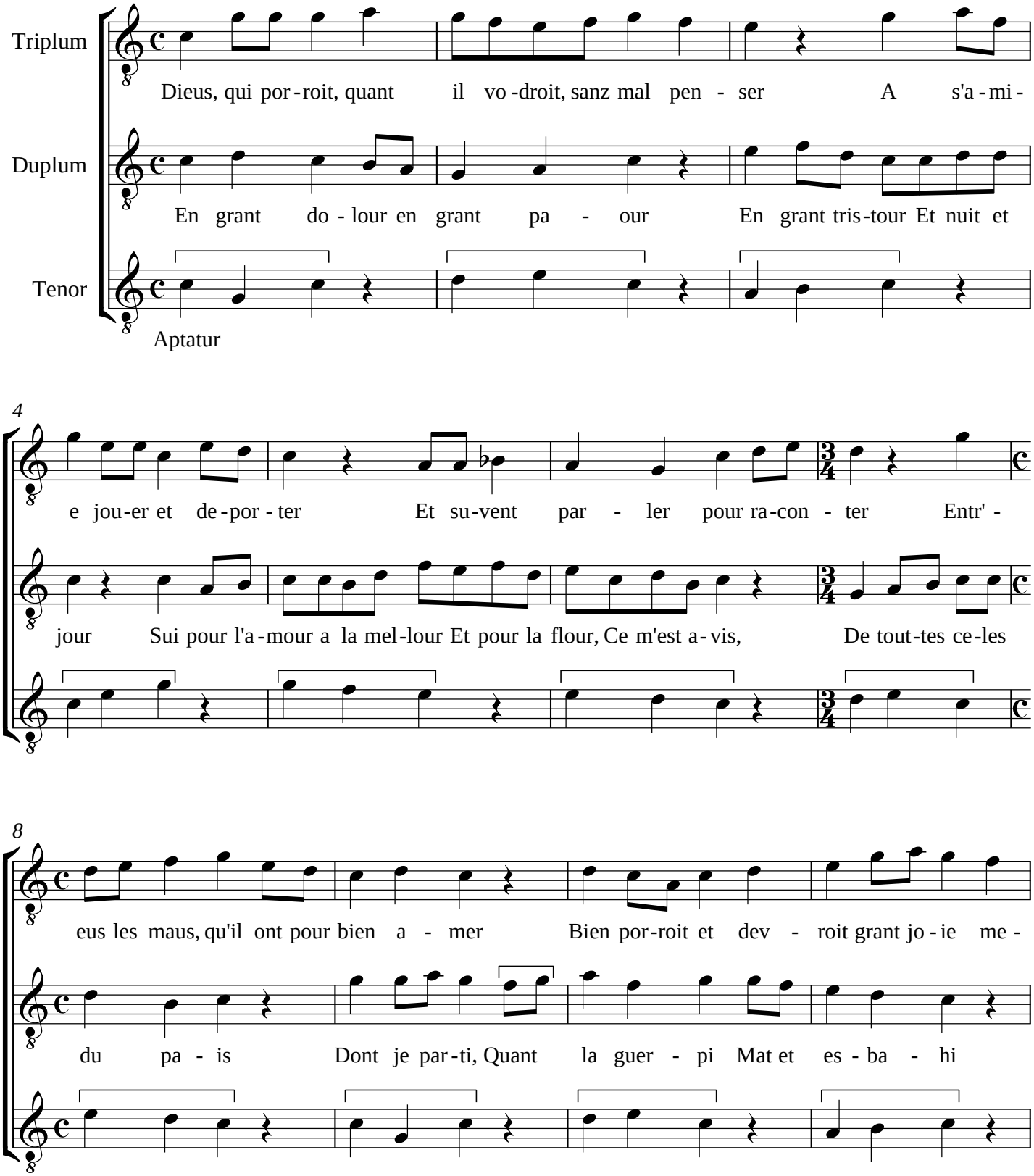

12

ner. Mes mes-di - sans de - se-vrer M'en font, qui me fe-ront ou-bli - er. Dieus,

A-hy mes-di-sans m'ont tra - hi Qui m'ont faitmaint grant en-nui. Par eus de li es

16

les puist a-gra ven - ter! Maint du-el am en-du - rer et sous-pi - rer M'ont fait pour leur gen

lon - gies sui; Mes de vrai cuer li pri par a-mours, Que de mes do-lours Me fa-

20

gler Ne nus ne m'en puet com - for -

ce par tant se - cours. Bien sache

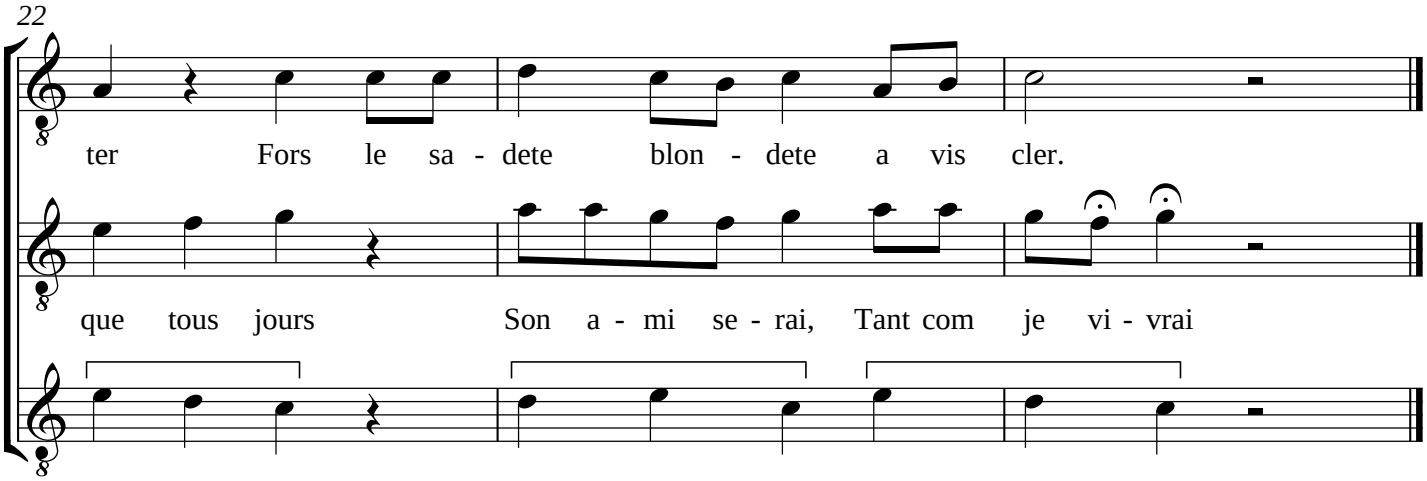
22
ter Fors le sa - dete blon - dete a vis cler.
que tous jours Son a - mi se - rai, Tant com je vi - vrai